

Asociación de Psicología de Puerto Rico

PROGRAMA PRELIMINAR

53^{ra}

**Convención de la
Asociación de Psicología
de Puerto Rico**



Metáforas

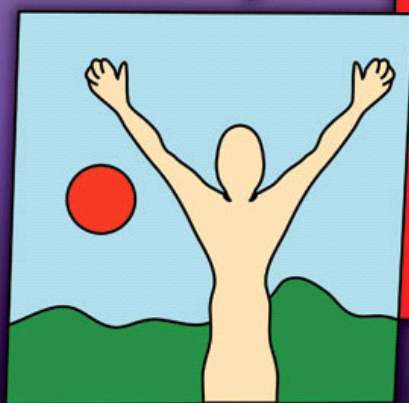

Implicaciones para la
práctica de la psicología

**26 - 28 de octubre de 2006
Hotel Condado Plaza, San Juan, Puerto Rico**

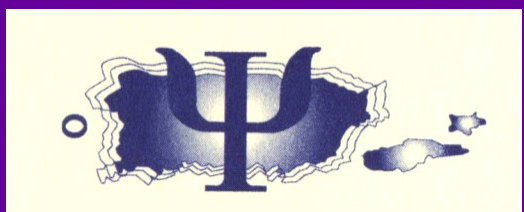

TALLERES PRE-CONVENCIÓN: JUEVES

Universidad Carlos Albizu, San Juan / Jueves 26 de octubre de 2006 / 8:00 am – 4:30 pm

	Teatro Sala A	Teatro Sala B
MAÑANA	Las metáforas mente-cuerpo: Obstáculos epistemológicos y metodológicos para la Psicología Ilsa Echegaray	Es cuestión de estrategia: Iniciativas y medición de resultados tangibles e intangibles de los programas para la salud física y psicológica de la fuerza trabajadora Ivonne Moreno
TARDE	Las estrategias espirituales en la práctica de la psicoterapia y la consejería Noel Quintero	Perspectiva biopsicosocial en la intervención psicológica con niños/as y adolescentes Angeles Acosta

Itinerario

Registro	8:00	9:00
Talleres AM	9:00	12:15
Almuerzo	12:15	1:15
Talleres PM	1:15	4:30

PROGRAMA CONVENCIÓN ANUAL: VIERNES 27

7:30 — 9:00	Ponce Foyer: Registro					
8:30 — 5:00	Ponce Foyer: Exhibiciones					
9:00 — 9:30	Ponce de León Ballroom: Bienvenida, Lectura de Proclama y Dedicatoria de Convención.					
9:30 — 10:30	Ponce de León Ballroom: Panel Magistral					
10:30—11:00	Reacción al Panel					
11:00—11:30	Premiaciones Psicólogo/a del Año y Una Vida de Logros					
11:30—12:00	Terraza Lobby: Espacio para confraternizar con colegas					
12:00—1:00	Ponce de León Ballroom: Almuerzo					
	ACAPULCO	PANAMÁ	PONCE DE LEÓN A	PONCE DE LEÓN B	PONCE DE LEÓN C	LAGUNA
1:00 — 2:00	Generando estrategias para fortalecer el adiestramiento de psicólogos y psicólogas en política pública	Estudio global de actitudes y conducta sexual de personas de 40-80 años en Puerto Rico				
1:00 — 3:00			Taller en meditación profunda y expresión creativa para promover la salud integral	Mediación Escolar: Más que una estrategia para manejar conflictos	Manejo complementario de la psicología y la psicofarmacología desde tres ópticas: estudios de casos del área de consejería psicológica, de psicología escolar y de psicología industrial	La práctica basada en evidencia y la Psicología: Conceptos fundamentales
2:00 — 3:00	El perfil psicofisiológico de las relaciones mente-cuerpo: Aspectos diagnósticos y terapéuticos	Intervención psicológica en desastres: ¿Cómo protegernos de la fatiga por compasión?				
3:00 — 6:00	Ponce de León Ballroom B: ASAMBLEA ANUAL					
6:00 — 7:00	Terraza: Cocktel de la Revista de Ciencias de la Conducta—Universidad Carlos Albizu					
7:00 — 12:00	Cobias: Premiación Organizaciones Saludables y Actividad Social (Noche de Discoteca y Karaoke)					

PROGRAMA CONVENCIÓN ANUAL: SÁBADO 28

9:00 — 10:30	Ponce de León Ballroom: Panel Magistral					
10:30—11:00	Reacción al Panel					
11:00—12:00	Premiaciones: Asociación de Psicología de Puerto Rico, Carlos y Ermida Albizu y Efraín Sánchez Hidalgo					
12:00 — 1:00	Almuerzo					
	ACAPULCO	PANAMÁ	PONCE DE LEÓN A	PONCE DE LEÓN B	PONCE DE LEÓN C	LAGUNA
1:00 — 2:00	Evaluación de la efectividad de la versión abreviada del modelo Coping Power					
1:00 — 2:30			Psicología y Política Pública: Seguimientos y nuevas iniciativas de un enlace prometedor	Prevención de VIH/ SIDA en parejas heterosexuales: Estudio piloto acerca del efecto de una intervención grupal	La sexualidad en la niñez y la adolescencia: Nuevos datos y nuevas reflexiones	Diferencias individuales y comportamientos contraproducentes en los ambientes organizacionales
2:00 — 3:00	Manejo psicológico de familias con pacientes con enfermedades crónicas y enfermedades terminales					
2:30 — 4:00			Tratamiento psicológico para la depresión en adolescentes	Identidades masculinas: Estudios sobre masculinidad en Puerto Rico	La relación mente y cuerpo en el lugar de trabajo: Investigaciones e intervenciones para el manejo de riesgos físicos y psicosociales	Conversatorio con la Junta Examinadora de Psicólogos de Puerto Rico
1:00 — 3:00	Panamá: Exhibición de Carteles					

PROGRAMA CONVENCIÓN ANUAL: SÁBADO 28

	ACAPULCO	PANAMÁ	PONCE DE LEÓN A	PONCE DE LEÓN B	PONCE DE LEÓN C	LAGUNA
3:00 — 4:00	Quando el cuerpo habla: La expresión de sentimientos, el lenguaje y los problemas psicosomáticos	¿Es relevante la neurociencia para mi práctica clínica?: Psicoterapia basada en el cerebro				
4:00 — 5:00	Adaptaciones biopsicosociales al trauma psicológico: Desde la resiliencia hasta desordenes mentales	Transformista, travestista, transgénero, transexual: El tra y la construcción de una identidad sexual o de género en el contexto de familia	Craneotomía despierto: Intervención biopsicosocial	El rol del psicólogo en un equipo interdisciplinario para el manejo del dolor crónico	Hacia una psicobiología del inconsciente: Acercamientos desde la hipnoterapia y la neurociencia cognitiva	La relación entre las conductas discrecionales del trabajo con los Cinco Factores de la Personalidad y Estilos de la Personalidad
5:00 — 6:00	Desarrollo y validación del Índice de Conductas Laborales Contraproducentes (ICLCP)	Tecnología y cibercultura en el salón de clase: Transformación de las metáforas mente y cuerpo	Metáforas sobre la infancia en dos textos seminales de Piaget y Vygotsky	Psicología del cuidado primario: Hacia nuevos roles de la psicología profesional contemporánea El tacto corporal como método curativo: desde la prehistoria a la actualidad	Actitudes hacia el manejo del tema de la espiritualidad en el escenario laboral	Perfil psicológico, social y espiritual de pacientes adultos puertorriqueños diagnosticados con cancer
6:00 — 6:30	Ponce de León A: Ponencia Hospital Panamericano					
6:30 — 7:00	Ponce de León B: Breve presentación del Hospital Panamericano y Coctel de Cierre con música.					

PROGRAMA CONVENCION ANUAL: VIERNES 27

7:30 — 9:00 Ponce Foyer: Registro
 9:00 — 9:30 Ponce de León Ballroom: Bienvenida, Lectura de Proclama y Dedicatoria de Convención
 9:30 — 10:30 Panel Magistral:
 10:30—11:00 Reacción al Panel
 11:00—11:30 Premiaciones Psicólogo/a del Año y Una Vida de Logros
 11:30—12:00 Terraza Lobby: Espacio para confraternizar con colegas
 12:00—1:00 Ponce de León Ballroom: Almuerzo

Viernes

1:00 — 2:00	Título	Especialidad
ACAPULCO		
Eduardo A. Lugo Hernández, Zorimar Siaca Burgos, Ángel Colón Rivera	Generando estrategias para fortalecer el adiestramiento de psicólogos y psicólogas en política pública	Asuntos Profesionales
PANAMÁ		
José R. Pando, Rubén Rosado González	Estudio global de actitudes y conducta sexual de personas de 40-80 años en Puerto Rico	Psicología de la Salud
1:00 — 3:00		
PONCE DE LEÓN A		
Eileen Colberg Luciano	Taller de meditación profunda y expresión creativa para promover la salud integral	Psicología de la Salud
PONCE DE LEÓN B		
Marta Ángelis Rivera	Mediación Escolar: Más que una estrategia para manejar los conflictos	Psicología Escolar
PONCE DE LEÓN C		
Leila Crespo Fernández, Marisol Martínez, Ana María Ramos, Madeline Soto García	Manejo complementario de la Psicología y la psicofarmacología desde tres ópticas: estudios de casos del área de consejería psicológica, de psicología escolar y psicología industrial	Psicobiología y Neurociencias
LAGUNA		
Carmen Rodríguez Delgado	La práctica basada en evidencia y la Psicología: Conceptos fundamentales	Formación y Adiestramiento Profesional
2:00 — 3:00		
ACAPULCO		
Jaime Grodzinski Schwartz	El perfil psicofisiológico de las relaciones mente-cuerpo: Aspectos diagnósticos y terapéuticos	Psicobiología y Neurociencias
PANAMÁ		
Lino A. Hernández Pereira	Intervención psicológica en desastres: ¿Cómo protegernos de la fatiga por compasión?	Psicología del Trauma

3:00 — 6:00 Ponce de León Ballroom B: **ASAMBLEA ANUAL**
 6:00 — 7:00 Terraza: Cocktail Universidad Carlos Albizu
 7:00 — 12:00 Premiación Organizaciones Saludables y Actividad Social (Noche de Discoteca y Karoeke).

PROGRAMA CONVENCION ANUAL: SÁBADO 28

9:00 — 10:30 Ponce de León Ballroom: Panel Magistral

10:30—11:00 Reacción al Panel

11:00—12:00 Premiaciones: Asociación de Psicología de Puerto Rico, Carlos y Ermida Albizu y Efraín Sánchez Hidalgo

12:00—1:00 Almuerzo

1:00 — 2:00

ACAPULCO

José J. Cabiya

Evaluación de la efectividad de la versión abreviada del modelo Coping Power

Psicología Clínica Infantil

1:00 — 2:30

PONCE DE LEÓN A

Irma Serrano García

Psicología y Política Pública: Seguimientos y nuevas iniciativas de enlace prometedor

Psicología y Política Pública

PONCE DE LEÓN B

David Pérez Jiménez, Rosa M. González Arias, Alberto L. Hernández

Prevención de VIH/SIDA en parejas heterosexuales: Estudio piloto acerca del efecto de una intervención grupal

Psicología de la Salud

PONCE DE LEÓN C

Alfonso Martínez Taboas, Jessika Talavera, José Pando

La sexualidad en la niñez y la adolescencia: Nuevos datos y nuevas reflexiones

Psicología del Género

LAGUNA

Miguel E. Martínez Lugo

Diferencias individuales y comportamientos contraproducentes en los ambientes organizacionales

Psicología Industrial Organizacional

2:00 — 3:00

ACAPULCO

Luis Caraballo Feliciano, Nydia Ortíz

Manejo psicológico de familias con pacientes con enfermedades crónicas y enfermedades terminales

Psicología de la Salud

2:30 — 4:00

PONCE DE LEÓN A

Guillermo Bernal

Tratamiento psicológico para la depresión en adolescentes

Psicología Clínica Adolescentes

PONCE DE LEÓN B

José Toro Alfonso, José Felicié Mejías, Ilia M. Vázquez

Identities masculinas: Estudios sobre masculinidad en Puerto Rico

Psicología del Género

PONCE DE LEÓN C

Ivonne Moreno Velázquez, Miguel E. Martínez Lugo

La relación mente y cuerpo en el lugar de trabajo: Investigaciones e intervenciones para el manejo de riesgos físicos y psicosociales

Psicología Industrial Organizacional

LAGUNA

Frances Boulón Díaz, Fernando Medina, Gisela Álvares, Andrés Claudio

Conversatorio con la Junta Examinadora de Psicólogos de Puerto Rico

Asuntos Profesionales

Sábado

PROGRAMA CONVENCION ANUAL: SÁBADO 28

Sábado

1:00 — 3:00	Exhibición de Carteles	Especialidad
PANAMÁ		
Frances Boulón Díaz , Gladys Benabe	Imagen de profesionales de la Psicología en la prensa escrita de Puerto Rico	Asuntos Profesionales
Jacqueline Feal Santiago , Main Yie Quan Vega, Sean Sayers Montalvo, Luis Collazo Rodríguez	Actitud de los estudiantes graduados de psicología clínica e industrial hacia la estadística	Psicología Escolar
Yazmín Ríos , José R. Rodríguez	Escala de Ansiedad Social en Adolescentes (E-ASA): Un estudio piloto	Evaluación y Medición Psicológica
Rodnie Morant Robles , José Martínez González	Los principales valores humanos adoptados por un grupo de mujeres usuarias y no- usuarias de sustancias controladas	Psicología Clínica Adultos
Arlene Cabot , Yazmín Ríos	Validación de la escala de anorexia nerviosa para estudiantes universitarios (E-ANEU): Un estudio piloto	Evaluación y Medición Psicológica
Eduardo del Valle , Yazmín Ríos	Desarrollo de la Escala de Deserción Escolar en Puerto Rico y su relación con la inestabilidad familiar	Evaluación y Medición Psicológica
Yelitza Valentín , Rebeca Toledo, Denisse Castro, Yazmín Ríos	Validación de la Escala de Autoestima en Niños y Niñas con Síndrome Down Puertorriqueños (E-ASD): Un estudio piloto	Evaluación y Medición Psicológica
José R. Rodríguez	El síndrome de agotamiento extremo en pastores puertorriqueños: Un estudio piloto con la EIFRADP	Evaluación y Medición Psicológica
Isabelle Kallis Colon	Comparación transcultural de opiniones pro-feministas versus opiniones autoritarias en varones adultos puertorriqueños e italianos	Psicología Transcultural

PROGRAMA CONVENCION ANUAL: SÁBADO 28

Sábado

3:00 — 4:00	Título	Especialidad
ACAPULCO		
Luisa Álvarez Domínguez	Cuando el cuerpo habla: La expresión de sentimientos, el lenguaje y los problemas psicosomáticos	Psicología Clínica Adultos
PANAMÁ		
Nydia M. Cappas	¿Es relevante la neurociencia para mi práctica clínica?	Psicobiología y Neurociencias
4:00 — 5:00		
ACAPULCO		
Lino A. Hernández Pereira	Adaptaciones biopsicosociales al trauma psicológico: Desde la resiliencia hasta desórdenes mentales	Psicología del Trauma
PANAMÁ		
Sarah M. Malvé Lebrón	Transformista, travestista, transgénero, transsexual: El tra y la construcción de una identidad sexual o de género en el contexto de familia	Psicología del Género
PONCE DE LEÓN A		
Walter Rodríguez Irizarry	Craneotomía despierto: Intervención biopsicosocial	Psicobiología y Neurociencias
PONCE DE LEÓN B		
Virginia Grundler, Jessica Talavera, Victoria Solera	El rol del psicólogo en un equipo interdisciplinario para el manejo del dolor crónico	Psicología de la Salud
PONCE DE LEÓN C		
Idalia Montañez Miranda	El perfil psicofisiológico de las relaciones mente-cuerpo: Aspectos diagnósticos y terapéuticos	Psicobiología y Neurociencias
LAGUNA		
Ernesto Rosario Hernández, Lillian V. Rovira Millán	La relación entre las conductas discrecionales en el trabajo con los Cinco Factores de la Personalidad y Estilos de la Personalidad	Psicología Industrial Organizacional
5:00 — 6:00		
ACAPULCO		
Ernesto Rosario Hernández, Lillian V. Rovira Millán	Desarrollo y validación del Índice de Conductas Laborales contraproducentes (ICLCP)	Psicología Industrial Organizacional
PANAMÁ		
Bárbara González Hilario	Tecnología y cibercultura en el salón de clase: Transformación de las metáforas mente y cuerpo	Psicología Escolar

PROGRAMA CONVENCIÓN ANUAL : SABADO 28

5:00 — 6:00	Título	Especialidad
PONCE DE LEÓN A		
Ana Luisa Baca Lobera	Metáforas sobre la infancia en dos textos seminales de Piaget y Vygotsky	Psicología Evolutiva
PONCE DE LEÓN B		
Luis Caraballo Feliciano	Psicología del cuidado primario: Hacia nuevos roles de la psicología profesional contemporánea	Psicología de la Salud
Javier Iván Toro Torres	El tacto corporal como método curativo: Desde la pre-historia a la actualidad	Psicología Teórica, Filosófica e Historia de la Psicología
PONCE DE LEÓN C		
José A. Pérez Santiago	Actitudes hacia el manejo del tema de la espiritualidad en el escenario laboral	Psicología Industrial Organizacional
LAGUNA		
Lorraine Pieraldi	Perfil psicológico, social y espiritual de pacientes adultos puertorriqueños diagnosticados con cancer	Psicología de la Salud

6:00 — 6:30 Ponce de León A: Ponencia Hospital Panamericano

6:30 — 7:00 Ponce de León B: Cocktel

Sábado